



AMAZONAS
GOVERNO DO ESTADO

SECRETARIA DE ESTADO DE ASSISTÊNCIA SOCIAL
DEPARTAMENTO DE GESTÃO DO SUAS - DGSUAS

BOLETIM INFORMATIVO SOCIOECONÔMICO

COARI

PREFEITO: MARIA DUCIRENE DA CRUZ MENEZES
VICE PREF:
SECRETÁRIO(A): EDISON DE OLIVEIRA LIMA
PRES. CMAS: LUZIENE NASCIMENTO DE SOUZA

MANAUS - AM - 2021

PERFIL SOCIOECONÔMICO

MUNICÍPIO COARI



Coari é um município brasileiro no interior do Estado do Amazonas. Na área territorial do município, localiza-se a plataforma da Petrobrás de Urucu, onde se extrai petróleo e gás. A fundação de Coari deu início com a elevação à vila pela Lei nº 287, de 1 de maio de 1874. O município está localizado na Região do rio Solimões. Ocupa uma área de 57.921,646 km² e está situada a 363 quilômetros de Manaus.

Médio Porte

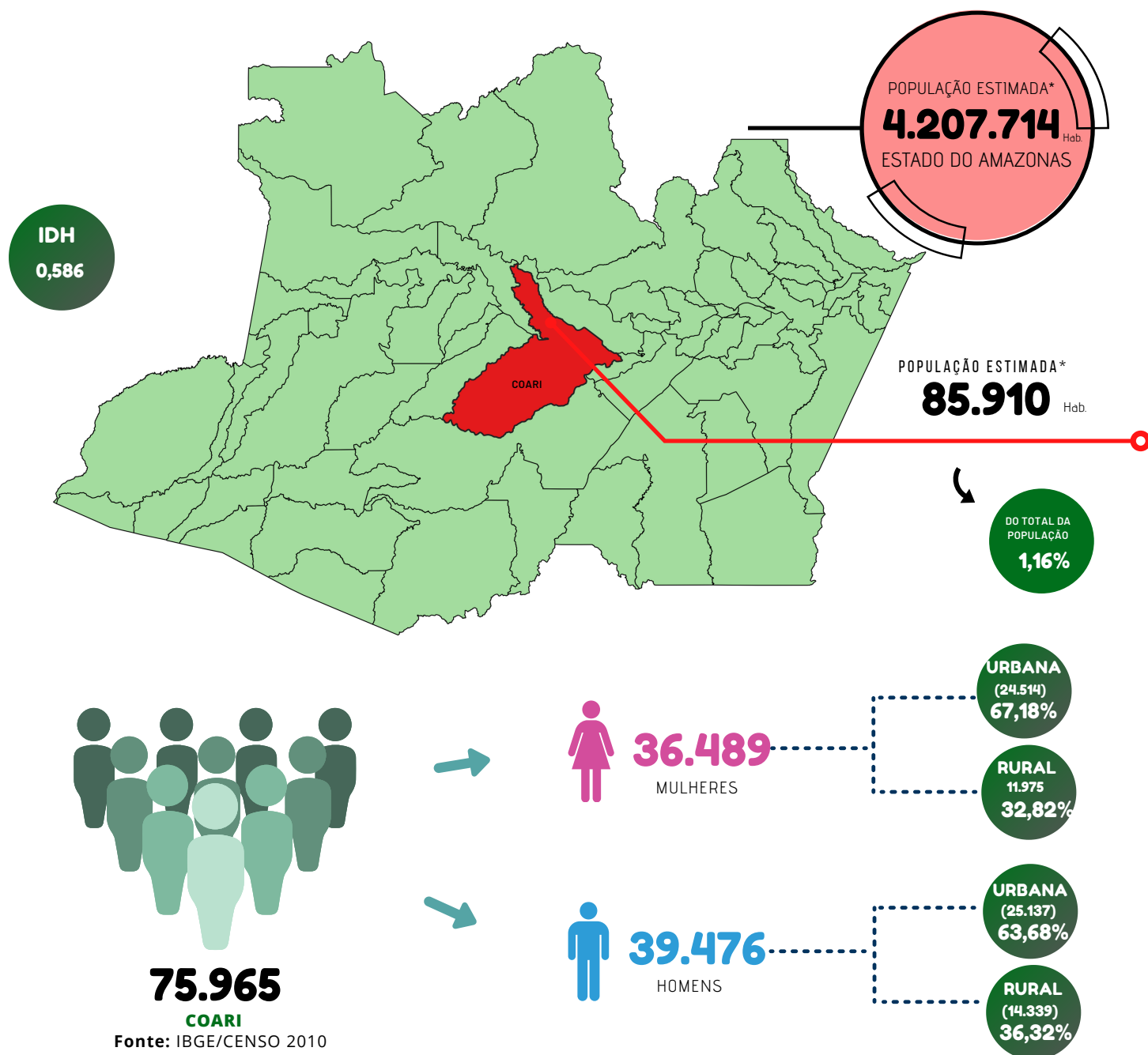

*Estimativa calculada em 2020 pelo Instituto Brasileiro de Geografia e Estatística - IBGE.

PERFIL SOCIOECONÔMICO

MUNICÍPIO COARI



CADASTRO ÚNICO



FAMÍLIAS
INSERIDAS NO CADÚNICO

14.234



PESSOAS
INSERIDAS NO CADÚNICO

49.850

FAIXA DE RENDA FAMILIAR

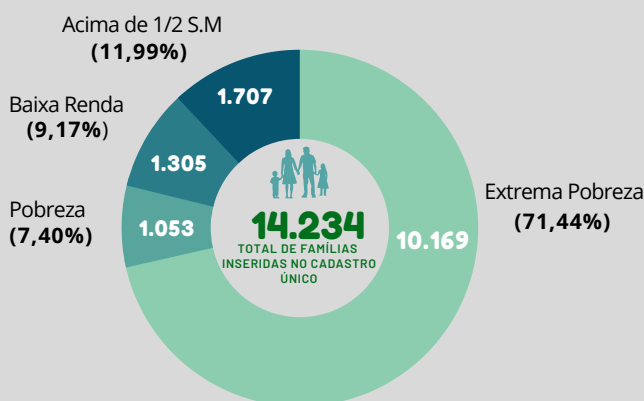

FAIXA DE RENDA POR PESSOAS

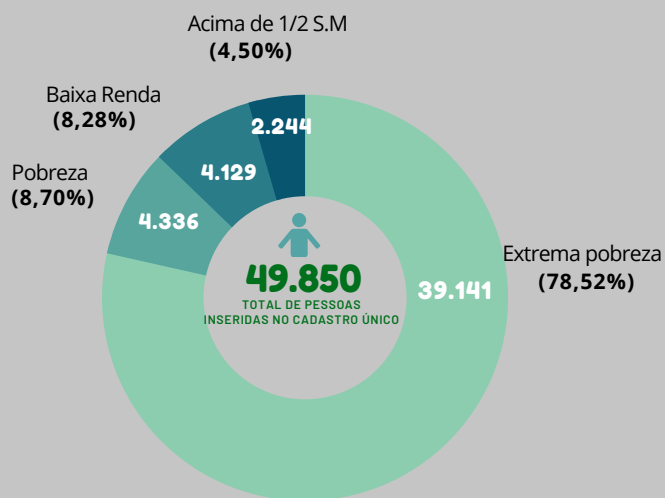

Destaca-se que o número de famílias que encontram-se em situação de extrema pobreza equivale a **10.169 (71,44%)**, isto é, são famílias que recebem até **R\$ 89,00**.

Fonte: CECAD, JUNHO/2021

Fonte: CECAD, JUNHO/2021

BOLSA FAMÍLIA

FAMÍLIAS BENEFICIÁRIAS DO PBF



9.937

PESSOAS BENEFICIÁRIAS DO PBF



35.779

VALOR ANUAL REPASSADO
ACUMULADO ATÉ JULHO/2021



R\$ 19.925.664,00

Do total de famílias inseridas no CadÚnico, **40,56%** recebem o Bolsa Família.

Fonte: SAGI, JULHO/2021

BENEFÍCIO DE PRESTAÇÃO CONTINUADA



TOTAL DE BENEFICIÁRIOS
PELA FONTE PAGADORA

1.612

TOTAL DE BENEFICIÁRIOS
INSCRITOS NO CADÚNICO

1.494

	Beneficiários	Repassado em 2021*
Pessoas com Deficiência	1.009	R\$ 6.689.100,00
Idosos	603	R\$ 4.000.700,00
Total	1.612	R\$ 10.689.800,00

*Referente aos meses de jan/2021 a mai/2021.

Fonte: SAGI, JULHO/2021

PERFIL SOCIOECONÔMICO

MUNICÍPIO COARI



PROGRAMA CRIANÇA FELIZ



FAMÍLIAS VISITADAS

394



SALDO EM CONTA CORRENTE

R\$ 11.630,50

*Os dados são referentes as famílias visitadas em maio de 2021.

Fonte: SAGI, JULHO/2021

EQUIPAMENTOS DA REDE SOCIOASSISTENCIAL



CRAS



5.126

TOTAL DE ATENDIMENTOS



746

ACOMPANHAMENTOS DA PROTEÇÃO E ATENDIMENTO INTEGRAL A FAMÍLIA - PAIF



877

USUÁRIOS ATIVOS DO SERVIÇO DE CONVIVÊNCIA E FORTALECIMENTO DE VÍNCULOS - SCFV

Fonte: RMA/SAA JAN-JUNHO/2021



CREAS



533

TOTAL DE ATENDIMENTOS



590

ACOMPANHAMENTOS DA PROTEÇÃO E ATENDIMENTO ESPECIALIZADO A FAMÍLIA E INDIVÍDUO - PAEFI



37

TOTAL DE ATENDIMENTOS EM GRUPOS

Fonte: RMA/SAA JAN-JUNHO/2021

CONDIÇÕES DE MORADIA

REVESTIMENTO DO DOMICÍLIO

Outro Material
(15,06%)

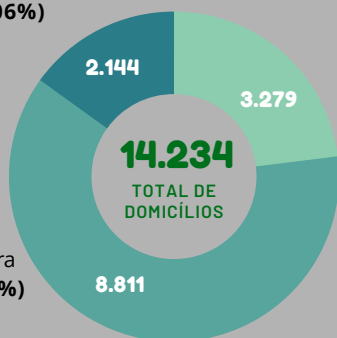

8.811 das famílias moram em casas de alvenaria, ou seja, a maior parte do total, perfazendo assim 61,90%.

Fonte: CECAD, JUNHO/2021

ACESSO À ÁGUA ENCANADA



58,49% **8.325**

Moradias que possuem água encanada

26,78% **3.812**

Moradias que não possuem água encanada

14,73% **2.097**

Não Informado

Dos 14.234 domicílios, 8.325 possuem água encanada, o equivalente à 58,49%.

Fonte: CECAD, JUNHO/2021



57,24% **8.147**

Das moradias possuem Energia Elétrica com medidor próprio

2,72% **386**

Das moradias possuem Energia Elétrica com medidor comunitário

7,29% **1.038**

Das moradias possuem Energia Elétrica sem medidor



5,45% **776**

Outra forma

7,90% **1.125**

Das moradias possuem Óleo, querosene ou gás

4,67% **665**

Das moradias possuem vela

*2.097 dos domicílios não informaram o tipo de energia elétrica, equivalente a 14,73%

Fonte: CECAD, JUNHO/2021

BENEFÍCIOS ASSISTENCIAIS DO GOVERNO DO ESTADO



REPASSE DE RECURSOS

COFINANCIAMENTO ESTADUAL



CARTÃO SOCIAL



ANO	CARTÕES DISPONIBILIZADOS	FAMÍLIAS BENEFICIADAS	VALOR TOTAL CARTÕES
2020	1.074	1.074	R\$ 644.400,00
2021	3.050	3.050	R\$ 1.830.000,00

CARTÃO ENCHENTE



ANO	CARTÕES DISPONIBILIZADOS	PREVISÃO DE FAMÍLIAS BENEFICIADAS	VALOR TOTAL CARTÕES
2021	2.202	2.202	R\$ 660.600,00

CRÉDITOS

Wilson Miranda Lima
Governador do Estado

Alessandra Campêlo da Silva
Secretária de Estado de Assistência Social

Boletim Informativo é uma publicação do Departamento de Gestão do SUAS da SEAS

Chefe de Departamento:

Márcia Francisca Matuzinho de Andrade (Assistente Social)

Equipe de Vigilância Socioassistencial:

July Anne de Moura Linhares (Gerente)

José Peres Jr (Assessor)

Carlos Teixeira (Assessor)

Vívia Menezes (Psicóloga)

Renata Monteiro (Estatística)



Secretaria de
Assistência Social

