



**AMAZONAS**  
GOVERNO DO ESTADO

**SECRETARIA DE ESTADO DE ASSISTÊNCIA SOCIAL**  
DEPARTAMENTO DE GESTÃO DO SUAS - DGSUAS

# **BOLETIM INFORMATIVO SOCIOECONÔMICO**

# **BERURI**

**PREFEITO:** MARIA LUCIR SANTOS DE OLIVEIRA  
**VICE PREF:** WULPICILANDER FERREIRA LIMA  
**SECRETÁRIO(A):** ROGÉRIO DA SILVA LEAL  
**PRES. CMAS:** ERLES MACIEL SARAIVA

MANAUS - AM - 2021

# PERFIL SOCIOECONÔMICO

## MUNICÍPIO BERURI



Beruri é um município Brasileiro do interior do Estado do Amazonas, Região Norte do país. Pertencente à Microrregião de Coari e à Mesorregião do Centro Amazonense. situa-se a 173 km de Manaus, capital do Estado. O município foi fundado em 10 de Dezembro de 1981, através da Emenda Constitucional nº12.

### Pequeno Porte I

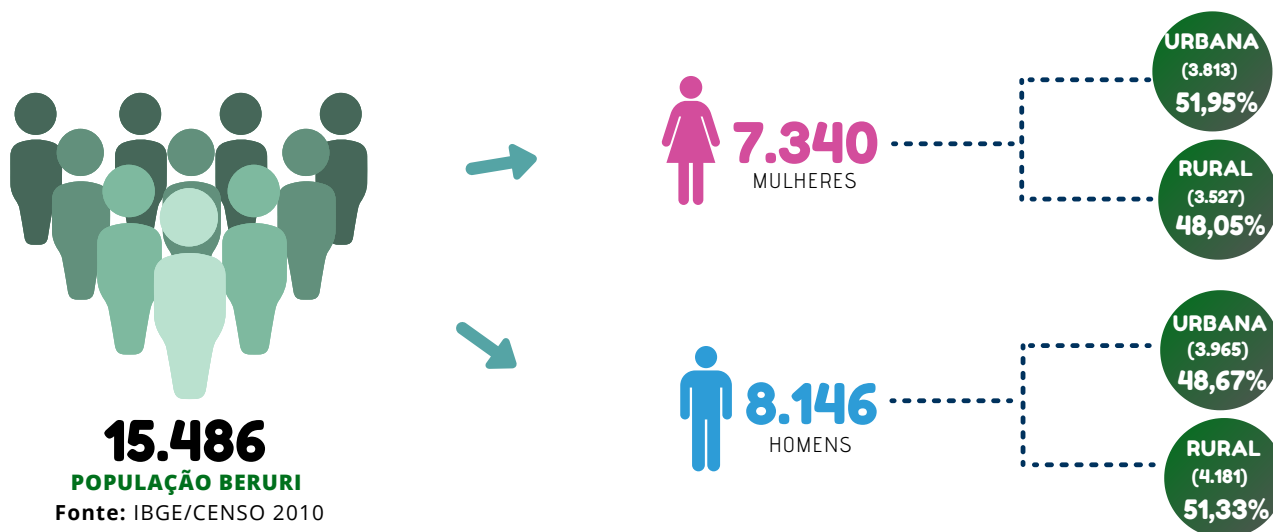
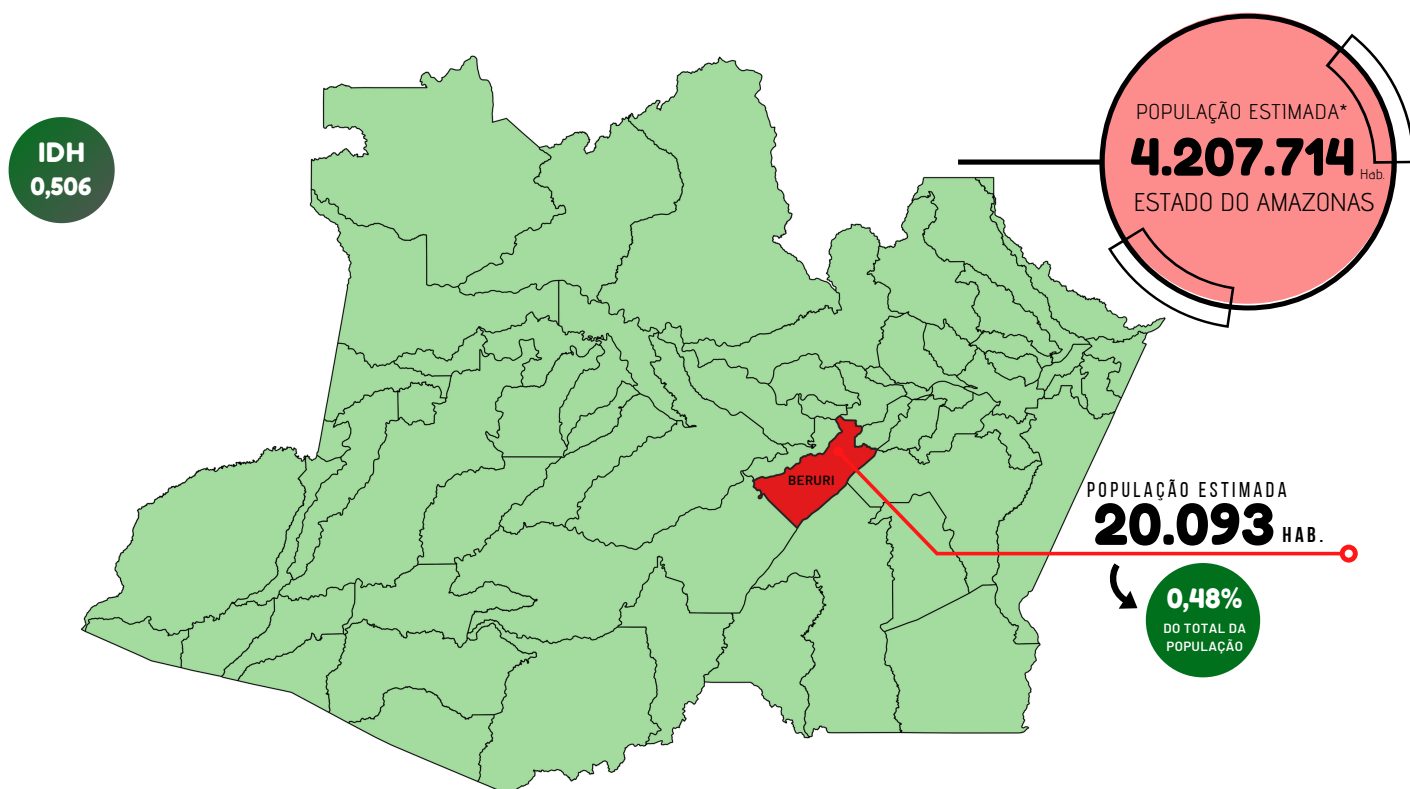

\*Estimativa calculada em 2020 pelo Instituto Brasileiro de Geografia e Estatística - IBGE.

# PERFIL SOCIOECONÔMICO

## MUNICÍPIO BERURI



### CADASTRO ÚNICO



FAMÍLIAS  
INSERIDAS NO CADÚNICO

**6.616**



PESSOAS  
INSERIDAS NO CADÚNICO

**21.314**

#### FAIXA DE RENDA FAMILIAR

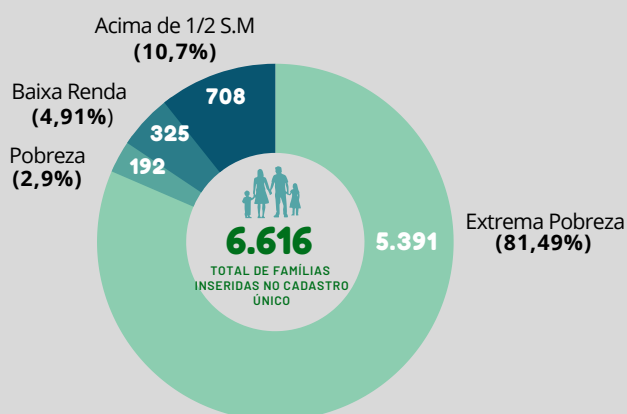

Pode-se destacar que o número de famílias com Renda de **Até R\$89,00**, ou seja, que se encontram em situação de extrema pobreza, é de **5.391 famílias (81,49%)**

#### FAIXA DE RENDA POR PESSOAS

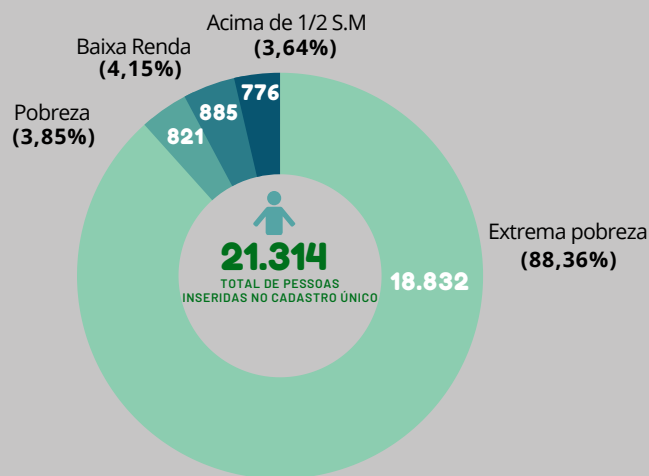

Fonte: CECAD, JUN/2021

### BOLSA FAMÍLIA

FAMÍLIAS BENEFICIÁRIAS DO PBF



**4.708**

PESSOAS BENEFICIÁRIAS DO PBF



**18.258**

VALOR ANUAL REPASSADO  
ACUMULADO ATÉ JULHO/2021



**R\$ 10.476.921,00**

Do total de famílias inseridas no CadÚnico, **71,16%** recebem o Bolsa Família.

Fonte: SAGI, JUL/2021

### BENEFÍCIO DE PRESTAÇÃO CONTINUADA



TOTAL DE BENEFICIÁRIOS  
PELA FONTE PAGADORA

**618**

TOTAL DE BENEFICIÁRIOS  
INSCRITOS NO CADÚNICO

**576**

	Beneficiários	Repassado em 2021*
Pessoas com Deficiência	372	R\$ 409.200,00
Idosos	246	R\$ 270.600,00
<b>Total</b>	<b>618</b>	<b>R\$ 679.800,00</b>

\*Referente aos meses de jan/2021 a jun/2021.

Fonte: SAGI, JUN/2021

# PERFIL SOCIOECONÔMICO

## MUNICÍPIO BERURI



### PROGRAMA CRIANÇA FELIZ



FAMÍLIAS VISITADAS

**93**



SALDO EM CONTA CORRENTE

**R\$ 9.665,11**

\*Os dados são referentes as famílias visitadas em maio de 2021.

Fonte: SAGI, JULHO/2021

### EQUIPAMENTOS DA REDE SOCIOASSISTENCIAL



**CRAS**



**965**

TOTAL DE ATENDIMENTOS



**258**

ACOMPANHAMENTOS DA PROTEÇÃO E ATENDIMENTO INTEGRAL A FAMÍLIA - PAIF



**356**

USUÁRIOS ATIVOS DO SERVIÇO DE CONVIVÊNCIA E FORTALECIMENTO DE VÍNCULOS - SCFV



**CREAS**



**100**

TOTAL DE ATENDIMENTOS



**286**

ACOMPANHAMENTOS DA PROTEÇÃO E ATENDIMENTO ESPECIALIZADO A FAMÍLIA E INDIVÍDUO - PAEFI



**1**

TOTAL DE ATENDIMENTOS EM GRUPOS

Fonte: RMA/SAA, JAN A JUL/2021

Fonte: RMA/SAA, JAN A JUN/2021

### CONDIÇÕES DE MORADIA

#### REVESTIMENTO DO DOMICÍLIO

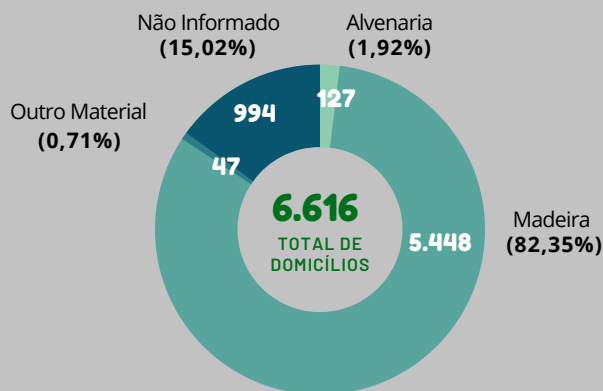

5.448 das famílias moram em casas de madeira, ou seja, a maior parte do total, perfazendo assim **82,35%**.

#### ACESSO À ÁGUA ENCANADA



Dos **6.616** domicílios, **3.217** possuem água encanada, o equivalente a **48,63%**.

Fonte: CECAD, JUN/2021

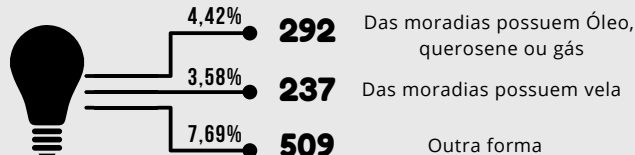
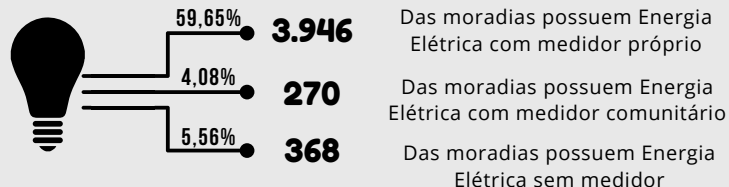

\*994 dos domicílios não informaram o tipo de energia elétrica, equivalente a **15,02%**

Fonte: CECAD, JUN/2021

# BENEFÍCIOS ASSISTENCIAIS DO GOVERNO DO ESTADO



## REPASSE DE RECURSOS

### COFINANCIAMENTO ESTADUAL

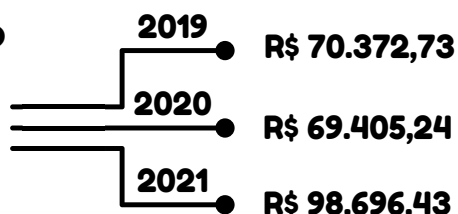

RECURSO REPASSADO



1ª PARCELA  
R\$ 24.674,11

2ª PARCELA  
R\$ 24.674,11

### CARTÃO SOCIAL



ANO	CARTÕES DISPONIBILIZADOS	FAMÍLIAS BENEFICIADAS	VALOR TOTAL CARTÕES
2020	437	437	R\$ 262.200,00
2021	1.861	1.861	R\$ 1.116.600,00

### CARTÃO ENCHENTE



ANO	CARTÕES DISPONIBILIZADOS	PREVISÃO DE FAMÍLIAS BENEFICIADAS	VALOR TOTAL CARTÕES
2021	1.340	1.340	R\$ 402.000,00

## CRÉDITOS

Wilson Miranda Lima  
**Governador do Estado**

Alessandra Campêlo da Silva  
**Secretária de Estado de Assistência Social**

Boletim Informativo é uma publicação do Departamento de Gestão do SUAS da SEAS

#### **Chefe de Departamento:**

Márcia Francisca Matuzinho de Andrade (Assistente Social)

#### **Equipe de Vigilância Socioassistencial:**

July Anne de Moura Linhares (Gerente)

José Peres Jr (Assessor)

Carlos Teixeira (Assessor)

Vívia Menezes (Psicóloga)

Renata Monteiro (Estatística)



Secretaria de  
**Assistência Social**

