



AMAZONAS
GOVERNO DO ESTADO

SECRETARIA DE ESTADO DE ASSISTÊNCIA SOCIAL
DEPARTAMENTO DE GESTÃO DO SUAS - DGSUAS

BOLETIM INFORMATIVO SOCIOECONÔMICO

BARCELOS

PREFEITO: : EDSON DE PAULA RODRIGUES MENDES
VICE PREF: FRANCISLENE DE BRAGA MOREIRA
SECRETÁRIO(A): KETHELYN DAYANA COLARES NAGIO
PRES. CMAS: ELMA DE OLIVEIRA CHAGAS

MANAUS - AM - 2021

PERFIL SOCIOECONÔMICO

MUNICÍPIO BARCELOS



Barcelos é um município Brasileiro no interior do Estado do Amazonas, Região Norte do país. Está situado a 405 km de Manaus, Capital do Estado. O município foi fundado em 6 de Maio de 1758. É uma cidade histórica, por ter sido a primeira capital da província do Estado do Amazonas.

Pequeno Porte II

IDH
0,500

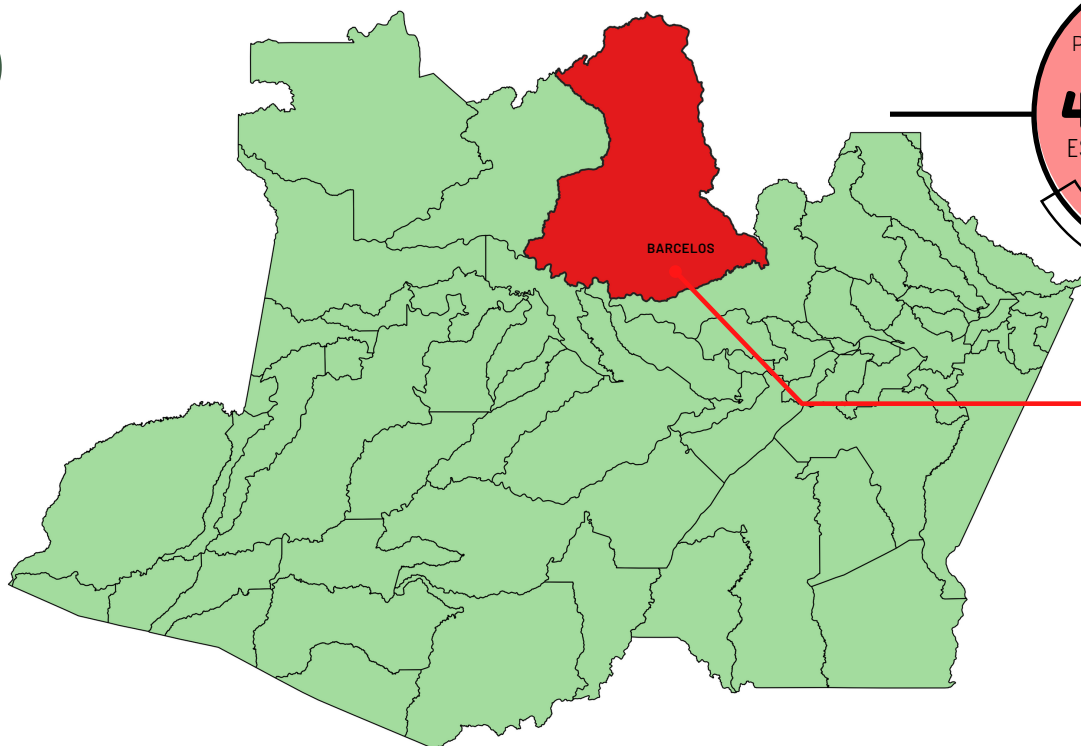

POPULAÇÃO ESTIMADA
4.207.714 HAB.
ESTADO DO AMAZONAS

POPULAÇÃO ESTIMADA
27.638 HAB.

0,66%
DO TOTAL DA
POPULAÇÃO



25.718

POPULAÇÃO BARCELOS
Fonte: IBGE/CENSO 2010

11.902
MULHERES

URBANA
(5.312)
44,63%

RURAL
(6.590)
55,37%

13.816
HOMENS

URBANA
(5.845)
42,31%

RURAL
(7.971)
57,69%

*Estimativa calculada em 2020 pelo Instituto Brasileiro de Geografia e Estatística - IBGE.

PERFIL SOCIOECONÔMICO

MUNICÍPIO BARCELOS



CADASTRO ÚNICO



FAMÍLIAS
INSERIDAS NO CADÚNICO

4.337



PESSOAS
INSERIDAS NO CADÚNICO

12.313

FAIXA DE RENDA FAMILIAR

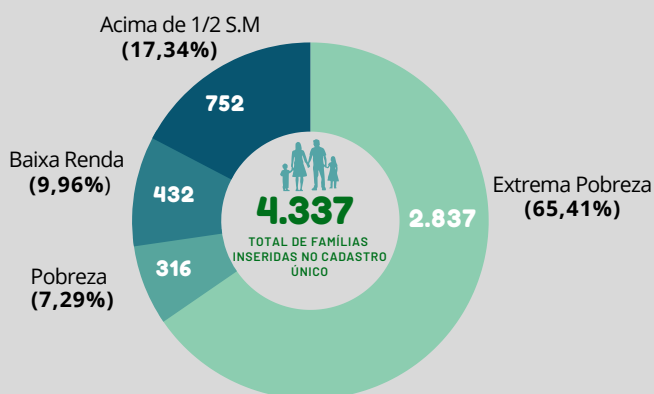

FAIXA DE RENDA POR PESSOAS

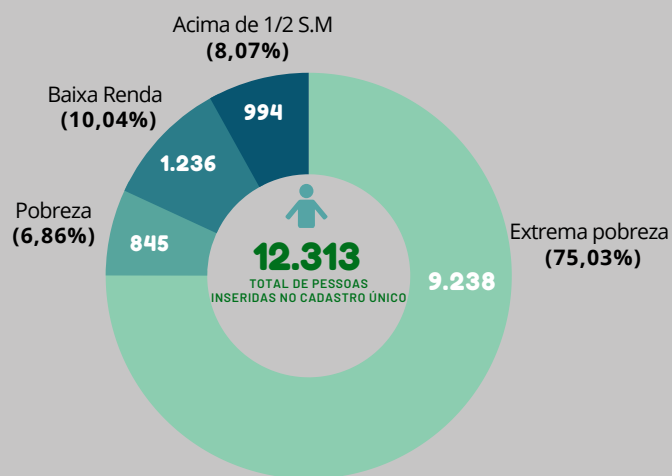

Pode-se destacar que o número de famílias com Renda de **Até R\$89,00**, ou seja, que se encontram em situação de extrema pobreza, é de **2.837 famílias (65,41%)**

Fonte: CECAD, JUN/2021

BOLSA FAMÍLIA

FAMÍLIAS BENEFICIÁRIAS DO PBF



2.943

PESSOAS BENEFICIÁRIAS DO PBF



9.695

VALOR ANUAL REPASSADO
ACUMULADO ATÉ JULHO/2021



R\$ 4.794.438,00

Do total de famílias inseridas no CadÚnico, **67,86%** recebem o Bolsa Família.

Fonte: SAGI, JUL/2021

BENEFÍCIO DE PRESTAÇÃO CONTINUADA



TOTAL DE BENEFICIÁRIOS
PELA FONTE PAGADORA

342

TOTAL DE BENEFICIÁRIOS
INSCRITOS NO CADÚNICO

323

	Beneficiários	Repassado em 2021*
Pessoas com Deficiência	168	R\$ 1.098.900,00
Idosos	174	R\$ 1.137.400,00
Total	342	R\$ 2.236.300,00

*Referente aos meses de jan/2021 a jun/2021.

Fonte: SAGI, JUN/2021

PERFIL SOCIOECONÔMICO



MUNICÍPIO BARCELOS

PROGRAMA CRIANÇA FELIZ



FAMÍLIAS VISITADAS

130



SALDO EM CONTA CORRENTE

NÃO INFORMADO

*Os dados são referentes as famílias visitadas em maio de 2021.

EQUIPAMENTOS DA REDE SOCIOASSISTENCIAL

1 CRAS



2.525

TOTAL DE ATENDIMENTOS



983

ACOMPANHAMENTOS DA PROTEÇÃO E ATENDIMENTO INTEGRAL A FAMÍLIA - PAIF



444

USUÁRIOS ATIVOS DO SERVIÇO DE CONVIVÊNCIA E FORTALECIMENTO DE VÍNCULOS - SCFV

Fonte: RMA/SAA, JAN A JUN/2021

1 CREAS



229

TOTAL DE ATENDIMENTOS



272

ACOMPANHAMENTOS DA PROTEÇÃO E ATENDIMENTO ESPECIALIZADO A FAMÍLIA E INDIVÍDUO - PAEFI



41

TOTAL DE ATENDIMENTOS EM GRUPOS

Fonte: RMA/SAA, JAN A JUN/2021

CONDIÇÕES DE MORADIA

REVESTIMENTO DO DOMICÍLIO

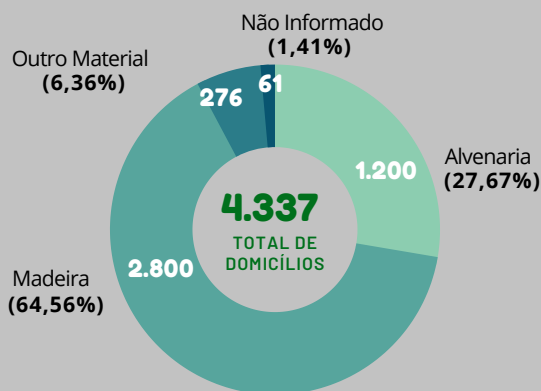

2.800 das famílias moram em casas de madeira, ou seja, a maior parte do total, perfazendo assim **64,56%**

ACESSO À ÁGUA ENCANADA

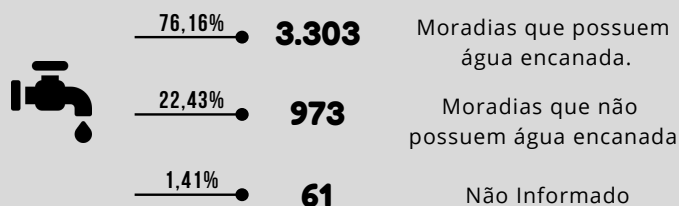

Dos **4.337** domicílios, **3.303** possuem água encanada, o equivalente a **76,16%**.

Fonte: CECAD, JUN/2021

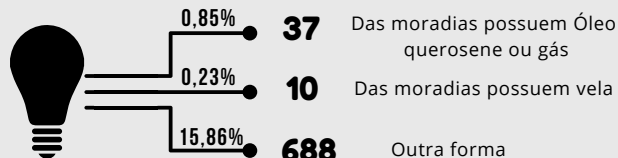
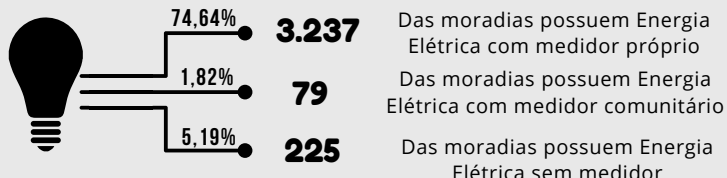

*61 dos domicílios não informaram o tipo de energia elétrica, equivalente a **1,41%**

Fonte: CECAD, JUN/2021

BENEFÍCIOS ASSISTENCIAIS DO GOVERNO DO ESTADO



REPASSE DE RECURSOS

COFINANCIAMENTO ESTADUAL

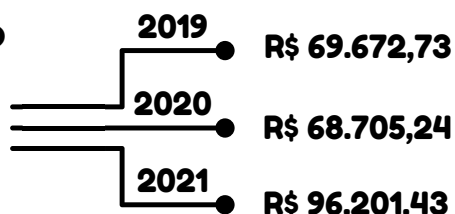

RECURSO REPASSADO



1ª PARCELA
R\$ 24.050,36

2ª PARCELA
R\$ 24.050,36

CARTÃO SOCIAL



ANO	CARTÕES DISPONIBILIZADOS	FAMÍLIAS BENEFICIADAS	VALOR TOTAL CARTÕES
2020	217	217	R\$ 130.200,00
2021	624	624	R\$ 374.400,00

CARTÃO ENCHENTE



ANO	CARTÕES DISPONIBILIZADOS	PREVISÃO DE FAMÍLIAS BENEFICIADAS	VALOR TOTAL CARTÕES
2021	379	379	R\$ 113.700,00

CRÉDITOS

Wilson Miranda Lima
Governador do Estado

Alessandra Campêlo da Silva
Secretária de Estado de Assistência Social

Boletim Informativo é uma publicação do Departamento de Gestão do SUAS da SEAS

Chefe de Departamento:

Márcia Francisca Matuzinho de Andrade (Assistente Social)

Equipe de Vigilância Socioassistencial:

July Anne de Moura Linhares (Gerente)

José Peres Jr (Assessor)

Carlos Teixeira (Assessor)

Vívia Menezes (Psicóloga)

Renata Monteiro (Estatística)



Secretaria de
Assistência Social

