



AMAZONAS
GOVERNO DO ESTADO

SECRETARIA DE ESTADO DE ASSISTÊNCIA SOCIAL
DEPARTAMENTO DE GESTÃO DO SUAS - DGSUAS

BOLETIM INFORMATIVO SOCIOECONÔMICO

Nº17/2020

MANAUS - AM 2020

PERFIL SOCIOECONÔMICO

MUNICÍPIO

EIRUNEPÉ



O município de Eirunepé foi criado em 31 de dezembro de 1943 pelo Decreto-Lei Estadual nº 1.186. O município está localizado na microrregião de Juruá e no Sudoeste do Amazonas, possuindo uma área territorial de 14.966,244 km² e fica a 1.160 quilômetros de Manaus.

MUNICÍPIO: EIRUNEPÉ

TOTAL DA POPULAÇÃO
3.483.985 Hab.
ESTADO DO AMAZONAS

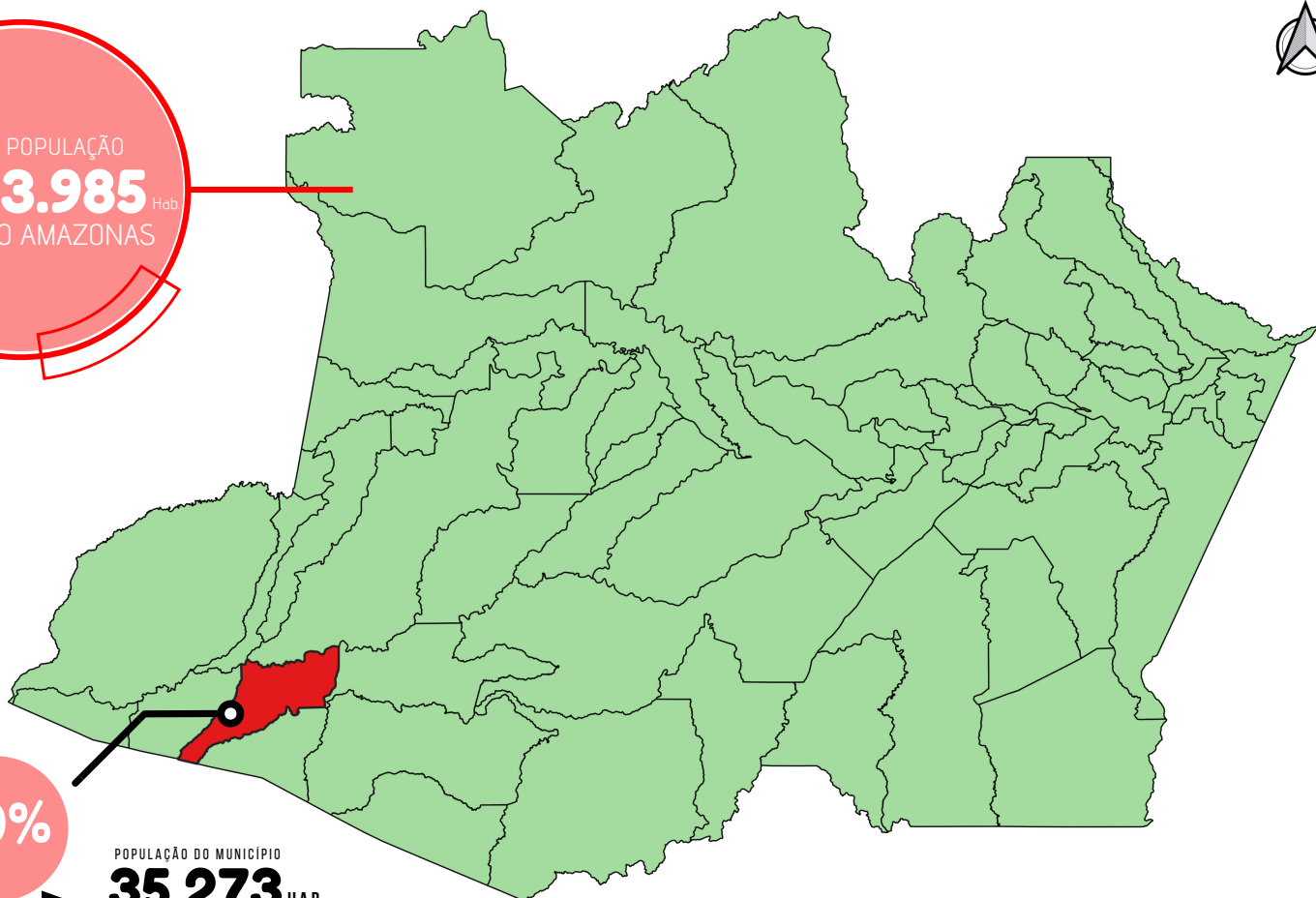

1,0%

POPULAÇÃO DO MUNICÍPIO
35.273 HAB.



35.273

TOTAL DE MORADORES



14.887
MULHERES

7.882 Crianças e Adolescentes



15.779
HOMENS

8.208 Crianças e Adolescentes

51,5%

Do total de moradores são do sexo Masculino



PERFIL SOCIOECONÔMICO

MUNICÍPIO EIRUNEPÉ



PERFIL DAS FAMÍLIAS



7.204

TOTAL DE FAMÍLIAS
INSERIDAS NO CADASTRO ÚNICO



25.371

TOTAL DE PESSOAS
INSERIDAS NO CADASTRO ÚNICO

RENDA

Acima de 1/2 S.M
810 (11%)

Entre R\$ 178,00
até 1/2 S.M
596 (8%)

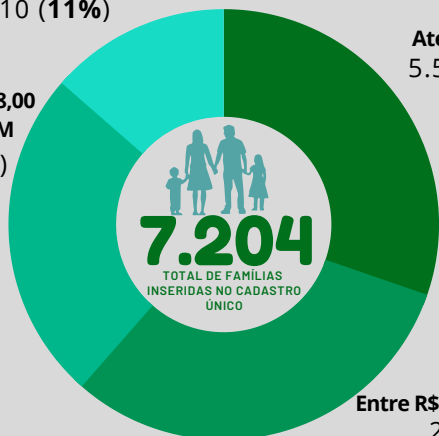

Até R\$ 89,00
5.591 (78%)

Pode-se destacar que o número de famílias com Renda de **Até R\$89,00**, ou seja, que se encontram em situação de extrema pobreza, é de **5.591**

Entre R\$ 89,01 até R\$ 178,00
207 (3%)

Fonte: CECAD.

CONDIÇÕES DE MORADIA



- 7%** (509) Alvenaria
- 76%** (5.491) Madeira
- 17%** (1.204) Outros

5.491 das famílias moram em casas de madeira, ou seja, a maior parte do total, perfazendo assim **76%**.

Fonte: CECAD.



3.625

Das moradias possuem
água encanada.

Ou seja,
50%

Fonte: CECAD.

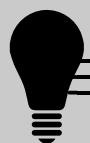

57% **4.155**
3% **239**
2% **163**

Fonte: CECAD.

Das moradias que possuem Energia Elétrica com medidor próprio.

Das moradias que possuem Energia Elétrica sem medidor.

Das moradias que possuem Energia Elétrica com medidor comunitário.

PERFIL POPULAÇÃO BENEFICIÁRIA

916

TOTAL DE PESSOAS
BENEFICIADAS COM BPC NO
EIRUNEPÉ

Do total de moradores do
município **EIRUNEPÉ**

2,6%

são beneficiários

BPC - PESSOA COM DEFICIÊNCIA

711
(32%)

PESSOAS COM DEFICIÊNCIA
BENEFICIADAS COM BPC

BPC - IDOSO

1.505
(68%)

IDOSOS BENEFICIADOS COM
BPC

Fonte: SUASWEB.

Fonte: SUASWEB.



5.295

FAMÍLIAS SÃO BENEFICIÁRIOS
DO PROGRAMA BOLSA FAMÍLIA.

Do total de famílias inseridas no
Cadastro único **73,50%**
recebem Bolsa Família

25.450

PESSOAS BENEFICIÁRIAS
DO PROGRAMA BOLSA FAMÍLIA.

Fonte: CECAD.

PERFIL SOCIOECONÔMICO

MUNICÍPIO

EIRUNEPÉ



PERFIL POPULAÇÃO BENEFICIÁRIA

POBREZA

EXTREMA POBREZA

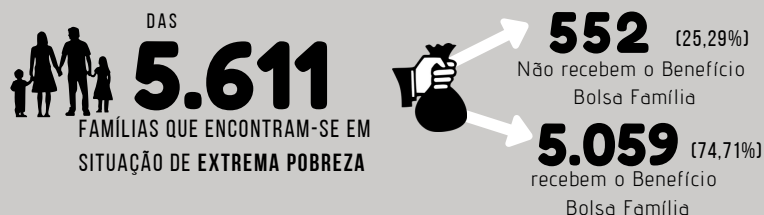
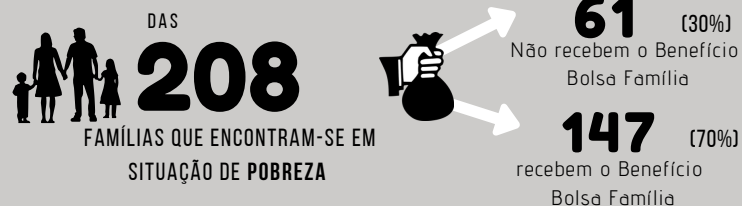

Fonte: CECAD.

Fonte: CECAD.

LOCALIZAÇÃO **CRAS - RUA 21 DE SETEMBRO 81 - CENTRO**

MUNICÍPIO: EIRUNEPÉ

MESORREGIÃO: SUDOESTE AMAZONENSE

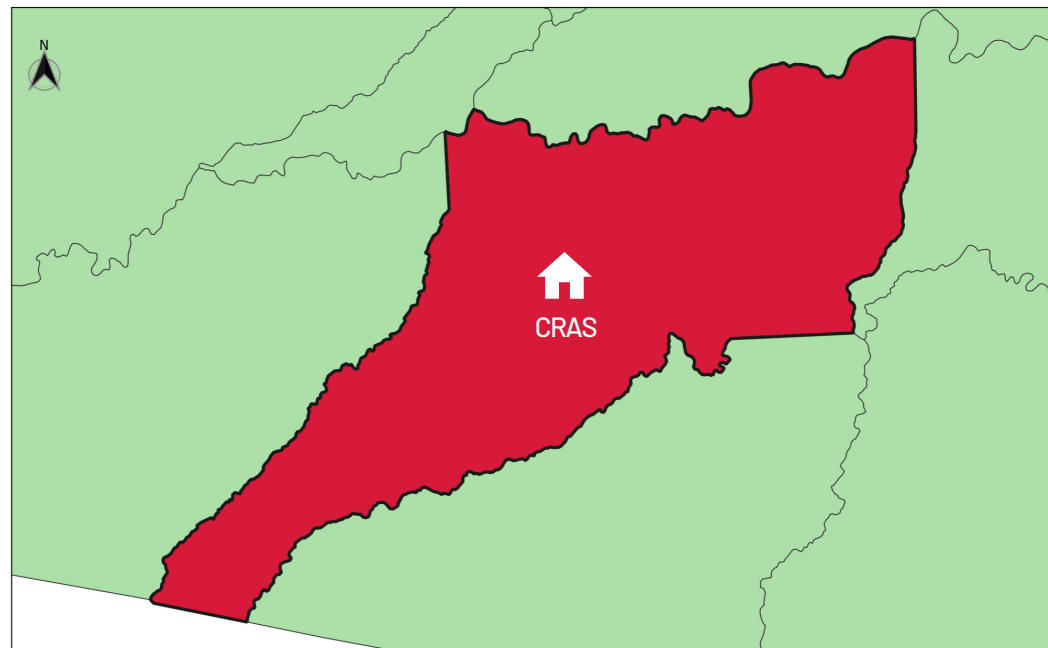

COFINANCIAMENTO ESTADUAL - 2019

R\$ 96.113,63

- R\$ 20.250,00
- R\$ 12.500,00
- R\$ 50.863,63
- R\$ 12.500,00

- PROTEÇÃO SOCIAL BÁSICA
- GESTÃO DO SUAS
- IMPLANTAÇÃO DE CREAS
- BENEFÍCIOS EVENTUAIS



DGSUAS-AM

Secretaria de Assistência Social



Boletim Informativo é uma publicação do Departamento de Gestão do SUAS da SEAS. Diretora: Paula Siqueira Costa. Equipe de Vigilância Socioassistencial: Hudson da Costa (Assistente Social- Gerente da Vigilância); Evelyn Albuquerque (Psicóloga- Assessora); Vivia Menezes(Psicóloga); Heitor Lopes (Estatístico); Maria Ferreira de Oliveira Filha(Assistente Social- Assessora) e Clayton Rodrigues (Antropólogo). Equipe técnica de Gestão da Informação: Ericka Oliveira (Geóloga - Gerente da Informação); Wanessa Soledade (Assistente Social). Equipe de Gestão do Trabalho: Lucijane Lima (Psicóloga - Gerente da Gestão do Trabalho); Samuel Callaú (Psicólogo); Danielle Barbosa (Assistente Social).

Elaborado por Clayton Rodrigues - Antropólogo - DGSUAS