



SECRETARIA DE ESTADO DE ASSISTÊNCIA SOCIAL
DEPARTAMENTO DE GESTÃO DO SUAS - DGSUAS

BOLETIM INFORMATIVO SOCIOECONÔMICO

Nº21/2020

AMATURÁ

MANAUS - AM 2020

IDENTIFICAÇÃO

MUNICÍPIO

AMATURÁ



Amaturá é um município brasileiro no interior do estado do Amazonas, Região Norte do país. Pertencente à Mesorregião do Sudoeste Amazonense e Microrregião do Alto Solimões, localiza-se a oeste de Manaus, capital do estado, distando desta cerca de 1.072 quilômetros. Ocupa uma área de 4 758,821 km²[1] e sua população, estimada pelo Instituto Brasileiro de Geografia e Estatística (IBGE) em 2019, era de 11 536 habitantes, o que faz deste o quinquagésimo oitavo município mais populoso do estado do Amazonas e o menos populoso de sua microrregião..

MUNICÍPIO: AMATURA

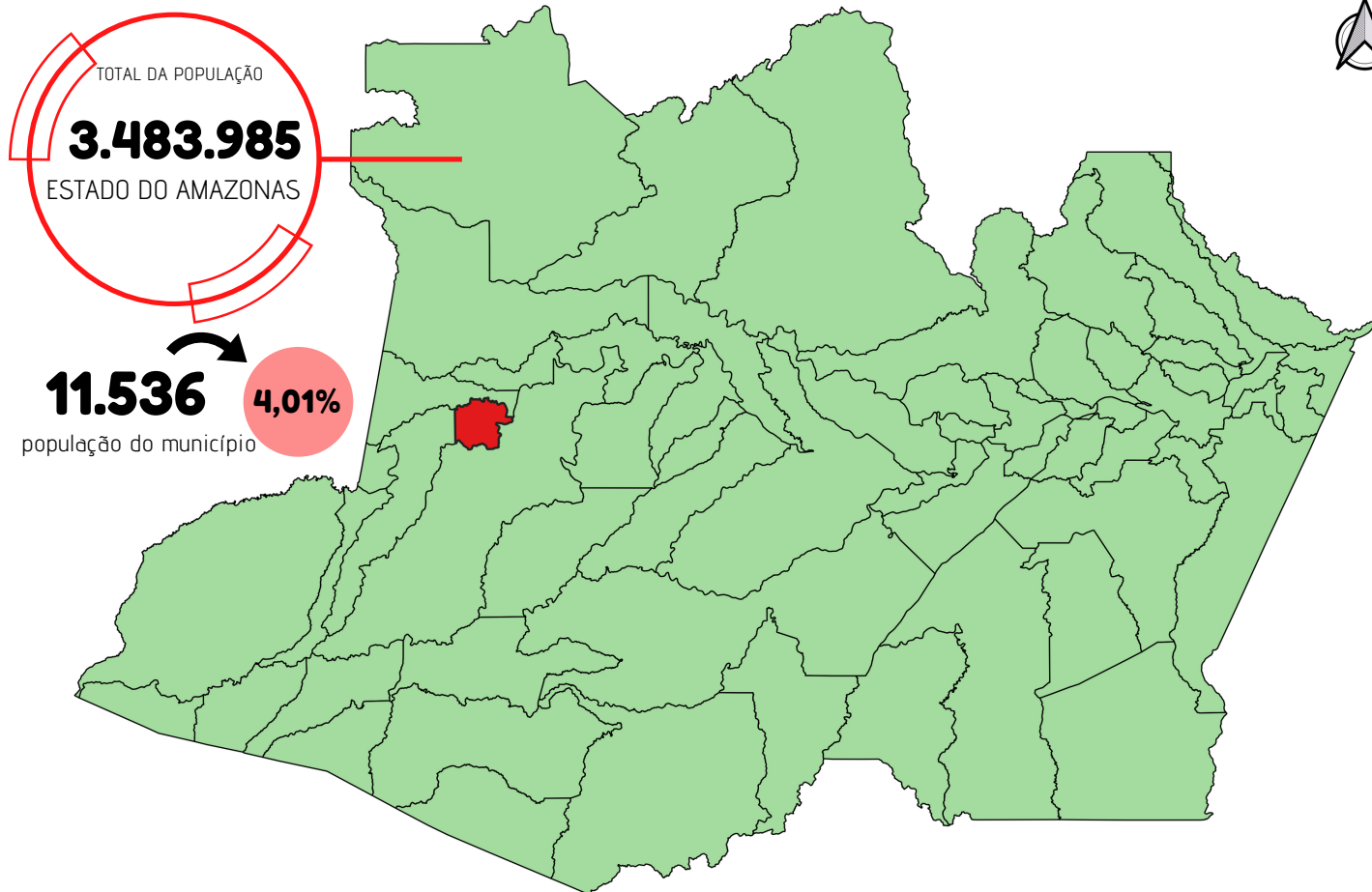

9.467

TOTAL DE MORADORES



3.853
MULHERES



2.201 Crianças e Adolescentes
4.080
HOMENS

2.201 Crianças e Adolescentes

43%

Do total de moradores são do sexo Masculino



PERFIL SOCIOECONÔMICO



MUNICÍPIO

AMATURÁ

PERFIL DAS FAMÍLIAS



2.399

TOTAL DE FAMÍLIAS
INSERIDAS NO CADASTRO ÚNICO



8.938

TOTAL DE PESSOAS
INSERIDAS NO CADASTRO ÚNICO

RENDA

CONDIÇÕES DE MORADIA

Acima de 1/2 S.M
436 (18%)

Entre R\$ 178,00
até 1/2 S.M
317
(13%)

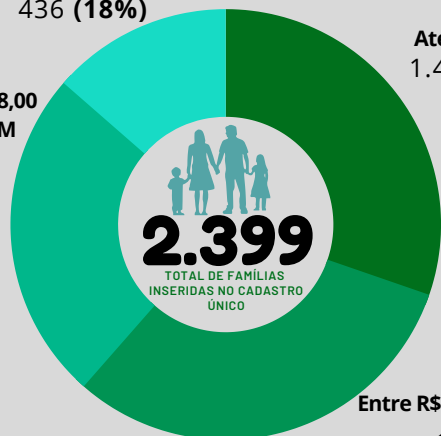

Até R\$ 89,00
1.454 (60%)

Pode-se destacar que o número de famílias com Renda de Até R\$89,00, ou seja, que se encontram em situação de extrema pobreza, é de 1.454.

Entre R\$ 89,01 até R\$ 178,00
192 (08%)



CONDIÇÕES DE MORADIA

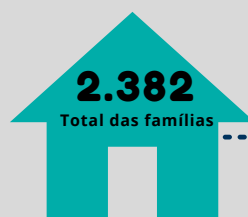

26% Alvenaria
1.137

48% Madeira
1.691

0,1% Outro material
(11)

2.382 das famílias moram em casas de madeira, ou seja, a maior parte do total, perfazendo assim 48%.

Fonte: CECAD. março/2020

Fonte: CECAD.



1.063

Das moradias possuem água encanada.

Ou seja, **45%**

Fonte: CECAD.



63% **1.503**
1% **379**
3% **80**

Das moradias possuem Energia Elétrica com medidor próprio.

Das moradias possuem Energia Elétrica sem medidor.

Das moradias possuem Energia Elétrica com medidor comunitário.

Fonte: CECAD.

PERFIL POPULAÇÃO BENEFICIÁRIA

811

TOTAL DE PESSOAS BENEFICIADAS COM BPC NO Amaturá

Do total de moradores do município Amaturá

5,92%

são beneficiários

BPC - PESSOA COM DEFICIÊNCIA



397
(49%)

PESSOAS COM DEFICIÊNCIA BENEFICIADAS COM BPC

BPC - IDOSO



414
(51%)

IDOSOS BENEFICIADOS COM BPC

Fonte: SUASWEB.

Fonte: SUASWEB.



1.502

FAMÍLIAS SÃO BENEFICIÁRIOS DO PROGRAMA BOLSA FAMÍLIA.

Do total de famílias inseridas no Cadastro único **45,24%** recebem Bolsa Família



8.451

PESSOAS BENEFICIÁRIAS DO PROGRAMA BOLSA FAMÍLIA.

Fonte: CECAD.

PERFIL SOCIOECONÔMICO

MUNICÍPIO



AMATURÁ

AÇÕES DESENVOLVIDAS PELA SEAS



OFICINA/ENCONTROS TELECONFERÊNCIAS E CAPACITASUAS - 2019/2020



EMENDA PARLAMENTAR - 2019



R\$ 10.062,42

CO FINANCIAMENTO ESTADUAL - 2019



R\$ 46.000,00



PERFIL SOCIOECONÔMICO

MUNICÍPIO

AMATURÁ



ESTRUTURAÇÃO/EQUIPAMENTOS DA POLÍTICA DE ASSISTÊNCIA SOCIAL



LOCALIZAÇÃO **CRAS** RUA BENVINDA ALVES S/N SANTA ETELVINA

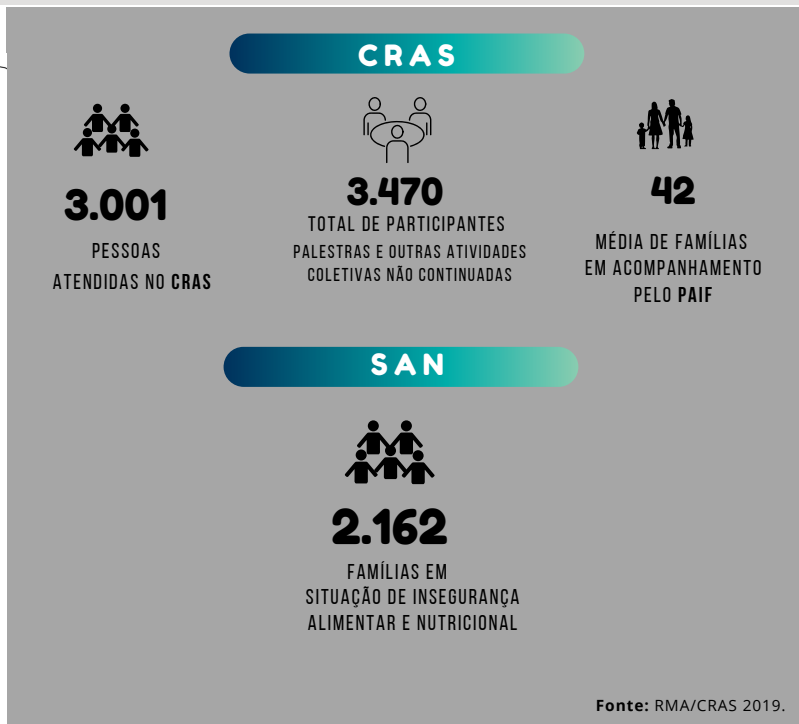
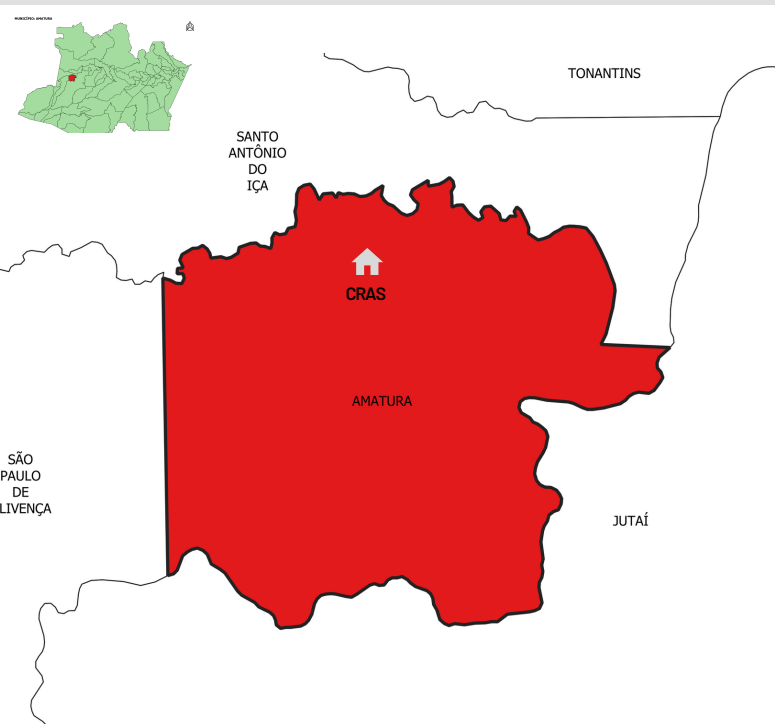

IGD - SUAS 0,86

IGD - PBF 0,96

ID - CRAS 0,83